

ご連泊のおすすめ



おひるのパン&ドリンク

🕒 12:30~13:00

1FくつろぎSalonにて
コーヒーやワインとともにどうぞ。



ライブラリー

お気に入りの1冊をくつろぎSalon
テラス・お部屋などお好きな場所でどうぞ。

大浴場「丸子の湯」(男湯・女湯)

🕒 5:00~24:00

滞在中の入浴

露天風呂「広瀬川源流露天風呂」

🕒 女性 13:30~23:00 / 男性 6:00~12:00

露天風呂「自然風呂」

🕒 男性 13:30~23:00 / 女性 6:00~12:00

滞在中の備品

追加のアメニティは
1Fフロントにて
お渡しいたします。

- ルームウェア
- フェイスタオル
- くつした
- ペットボトルの水
- 歯ブラシ

滞在中の清掃

🕒 10:00~13:00

📅 前日 20:00 / フロントまで

ご連絡のない場合はお部屋への入室を控えて
いただきます。
ゴミ回収はゴミ箱の中のもののみ行います。

- ゴミ回収
- 洗面鏡の拭き上げ
- ペットメイク
- トイレ清掃
- グラス類交換

SATOYAMA RETREAT

RESORT STAY MAGAZINE

Sakunami ICHINOBO

“理想の日常SM”をみつけに。



スマートチェックアウト

自動精算機で事前に精算、
お帰りの際はフロント前の巣箱にカードキーを返却。



チェックアウト ~11:00
自動精算機利用時間 18:00~21:00 / 7:00~11:00



ホテル → 作並駅
朝9時台~11:10の間は列車時刻に合わせてお送りします。

📅 予約 不要



フロント11番
貸出品などは
お部屋のインフォメーションよりご確認ください



Webアンケート

ご協力をお願いいたします(4桁のパスワード:5281)



仙台・作並温泉
ゆづくし Salon 一の坊
Yuzukushi Salon ICHINOBO
Onsen Resort & Spa

ゆづくし Salon 一の坊

〒989-3431 宮城県仙台市青葉区作並字長原3

0570-05-3973 電話受付時間
10:00~17:00

2024.12

里山 Seyryu
Satoyama Retreat



究極の里山リトリートステイを叶える

新客室“里山 Seyryu”

2023年春 GRAND OPEN

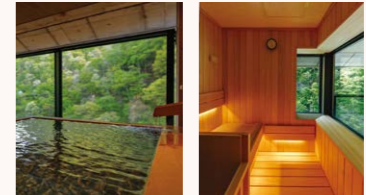

最上階のお部屋では
四季の折々の景色を眺めながら
プライベートサウナと
露天風呂で静かに整う、
究極の里山リトリートを
お過ごしください。

詳しくはこちら



種別登録商標 (SM) に出発のSATOYAMA (Satoyama) に関するお問い合わせは、
お問い合わせ先 (お問い合わせ先) までお問い合わせください。



SATOYAMA RETREAT Seasonal Gallery

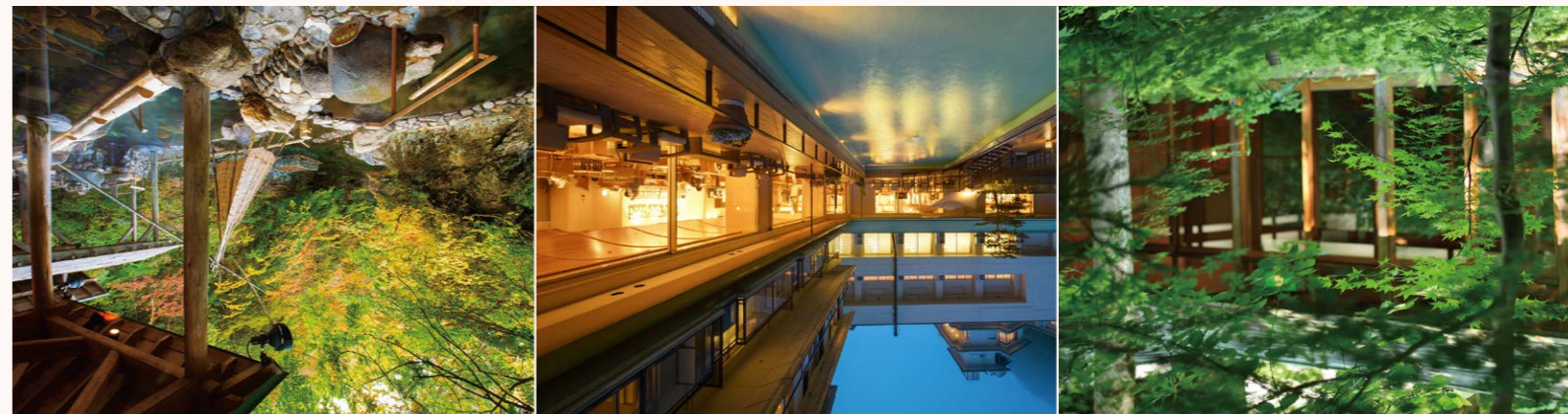
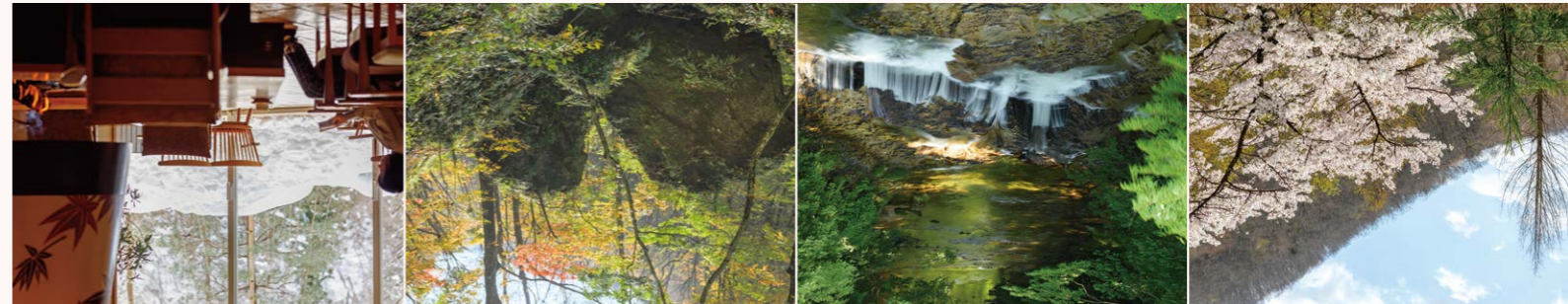

「里山リトリート」
穏やかな時間を過ごす
温泉へ、癒されたい
くつろぎSalonへ。
珈琲やビールが飲みたいから、
自然に身をゆだね、心を研ぎ澄ます。
いつも通り、静かに本をよめる。
作並の豊かな自然の中で、
“理想の日常”に出会って
山を呼吸する宿で

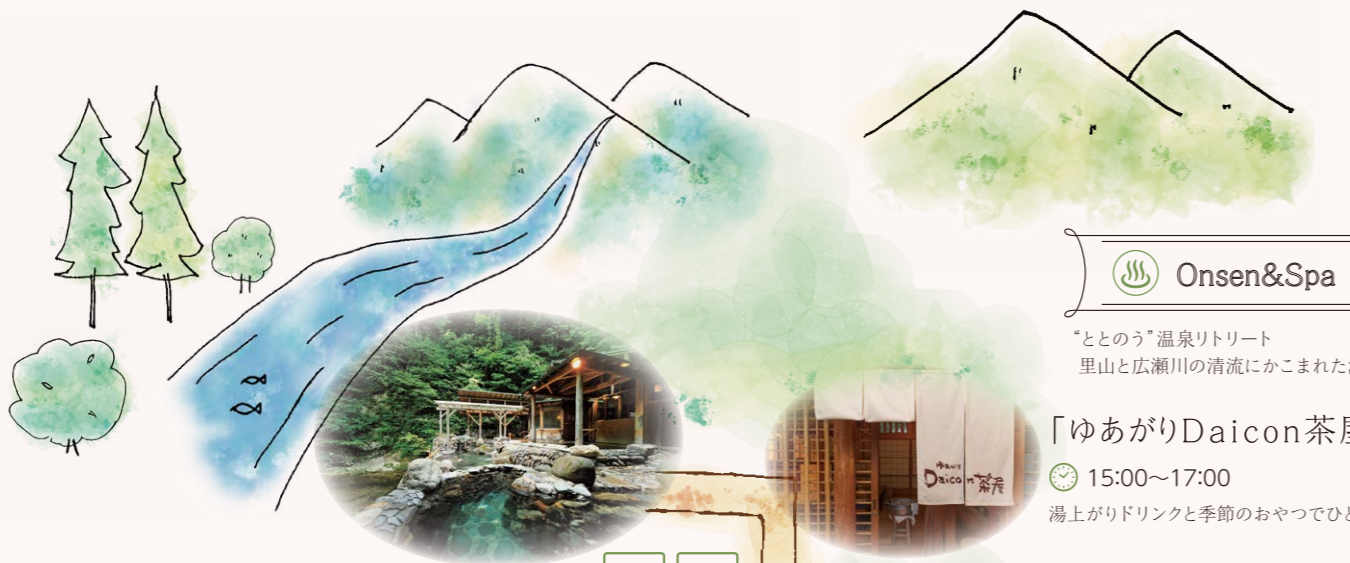

Onsen&Spa -露天風呂- B2F 階段下

“ととのう”温泉リゾート
里山と広瀬川の清流にかこまれた温泉は自家源泉かけ流し

「ゆあがりDaicon茶屋」

🕒 15:00~17:00
湯上がりドリンクと季節のおやつでひと休み。

4つの湯舟が楽しめる
露天風呂
「広瀬川源流露天風呂」
立ち湯・河原の湯・清流の湯・眺望の湯

よもぎのハーブミストサウナ
Organic Herb Mist Sauna
オーガニック和ハーブ「よもぎ」を天然温泉で蒸した蒸気で全身を潤します。

🕒 女性 15:00~23:00
男性 6:00~11:00

※露天風呂での石鹸・シャンプーの類のご使用は自然環境保護のためご遠慮ください。

露天風呂
「自然風呂」
🕒 男性 15:00~23:00
女性 6:00~11:00

Kutsurogi Salon -くつろぎサロン- 1F

🕒 15:00~22:00 / 7:00~11:00

ごごCafé 挽きたて珈琲や湯上がり生ビール
🕒 15:00~

Night サロン ハードリカーやちょっとしたおつまみ
🕒 19:00~22:00 (提供は21:30まで)

あさCafé デトックスウォーターやサイフォン珈琲
🕒 7:00~11:00

HO エステ&サロン「蓬」 Esthetic

📍 B2F 大浴場「丸子の湯」入り口
🕒 16:00~23:30 予約 内線 333 番

一の坊の泉質は、保湿成分が期待される塩化物泉を含み、エステとあわせることでお肌を柔らかく整えてくれます。

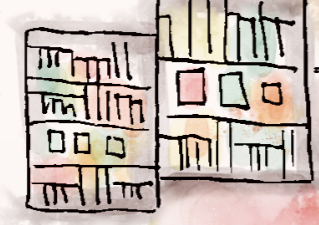

ライブラリ

くつろぎSalon
オセロ・チェス・囲碁・将棋

水鏡の庭



←大浴場

Onsen&Spa -大浴場- B2F



大浴場「丸子の湯」(男湯・女湯)
🕒 15:00~24:00 / 5:00~11:00

※バスタオルは大浴場前にあります。

新湯入替のご案内

- (以下時間帯は温泉をご利用できません。)
- 火曜日 / 男性大浴場 11:00~14:00
 - 火曜日 / 男性大浴場 自然風呂 10:00~15:00
 - 木曜日 / 女性大浴場 11:00~14:00
 - 木曜日 / 女性大浴場 広瀬川源流露天風呂 10:00~15:00

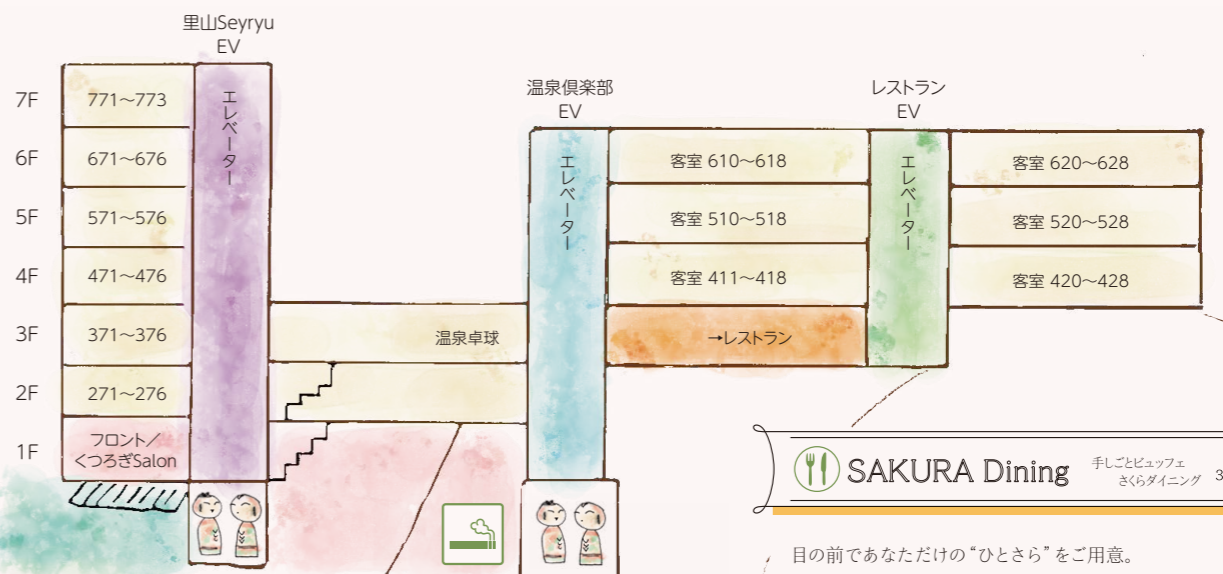

SAKURA Dining 手しごとビュッフェ さくらダイニング 3F

目の前であなただけの“ひとさら”をご用意。
あなただけのコース仕立てのお料理が、お好きな順番で何度でも楽しめます。

Dinner
🕒 入店時間 17:00~18:30 (LO19:30 / CLOSE20:00)

Morning
🕒 入店時間 7:30~8:30 (LO9:00 / CLOSE9:30)



温泉俱樂部 エレベーター
山のまんじゅう屋
🕒 15:30~17:00
午後のおやつをご用意。

セレクトShop 山の色
🕒 15:00~18:00 / 7:30~11:30
一の坊オリジナル商品や、スタッフがセレクトした雑貨などが並びます。

雲錦だん炉
木村英輝氏による「雲錦だん炉」の壁画アート。ダイナミックに壁や天井に描かれた桜ともみじが印象的です。



ゆ座コンサート
出演者とお客様が一体となる楽しいひと時をお過ごしください。

🕒 20:00~20:30
※ゆ座コンサート・COFFEE LIVE whichever開催

COFFEE LIVE
サイフォンで淹れる珈琲の香り、レコードから流れる心地よい音楽に包まれる。

【期間限定】
ニッカウキスキー
宮城峡蒸溜所コラボ

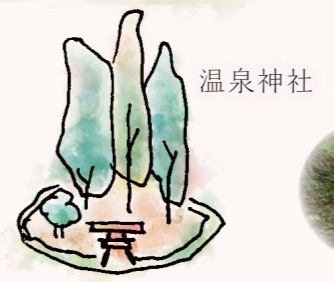

温泉神社



川見の茶屋

作並 朝食後に約30分。
おさんぽ隊 こけし屋さんにも立ち寄ります。
📍川見の茶屋前集合 🕒 集合 8:55 (1F 駐車场内)

FREE Wi-Fi 非常口をご確認ください。

館内は禁煙です。

※喫煙の方は1F喫煙スペースをご利用ください。客室で喫煙された場合は消臭・クリーニングにかかる費用を請求いたします。

宿泊約款 & 利用規約

